

Organizzazione oraria

Il nostro plesso ha attualmente la seguente organizzazione:

Tempo normale : 27 ore in orario antimeridiano da lunedì a sabato

Tempo pieno : 40 ore in orario antimeridiano e pomeridiano comprensivo del servizio mensa da lunedì a venerdì

COLLABORAZIONI

Comune

Associazione Montimar

Centro Sociale "Adriatico"

Fattoria De' Conti

Biblioteca "Luca Orciai"

Biblioteca Comunale

Teatro "La Fenice"

Area Vasta 2

ATA

CONI, FIV

Libreria Merlinò- Ancona

Legia Navale

INIZIATIVE

Teatro

Musica

Sport

Itinerari storici

Escursioni naturalistiche

Progetti Ambientali

Uso delle tecnologie

(LIM)

SCUOLA APERTA

Martedì 16 gennaio 2018

Dalle 17,30 alle 18,30

I genitori sono invitati a visitare la scuola per conoscere gli ambienti in cui si svolge l'attività didattico-educativa della scuola.



ISTITUTO COMPRENSIVO
"SENIGALLIA SUD—BELARDI"

42, via Marche - 60019 Senigallia (An)

Tel.: 071 7924522

Fax: 071 7912480

E-mail: anic849002@istruzione.it

Sito web: www.icsenigalliasud.gov.it



Scuola Primaria
" Don Milani "



Piano dell'Offerta Formativa

Anno Scolastico

2017 / 2018

Cultura Scuola Persona

I percorsi scolastici proposti dalla scuola intendono potenziare le capacità dei bambini in ogni ambito di conoscenza, valorizzando le loro esperienze e fornendo i supporti culturali adeguati

Accoglienza

Si svolge nelle prime settimane di scuola, con particolare attenzione nelle classi prime.

ATTIVITA': ludiche, espressivo-musicali ricreative per facilitare la coesione del gruppo classe e l'inserimento sereno degli alunni nella scuola.



Continuità

Negli anni di passaggio da un ordine di scuola all'altro (classi prime e quinte)

ATTIVITA': momenti di incontro, visita alle scuole programmati unitariamente dai docenti delle classi prime e quinte con i docenti della Scuola dell'infanzia e Secondaria di primo grado.

Progetti a.s 2017/2018

"Una scuola da vivere e da scoprire"

(classi quinte Sc. Primaria Don Milani - Scuola Secondaria di Primo Grado Belardi)

"Giochiamo insieme"

(classi prime Sc. Primaria Don Milani - sezione 5 anni Sc. Infanzia De Amicis)

Inclusione

Per favorire la piena integrazione di tutti gli alunni, sono utilizzati mezzi, strumenti e metodologie che sostengono gli alunni con Difficoltà specifiche. Per gli alunni stranieri:

AMPLIAMENTO DELL'OFFERTA FORMATIVA

La scuola predispone attività che integrano e arricchiscono i piani di studio disciplinari offrendo diverse opportunità formative e di crescita per tutti gli alunni

laboratori linguistici di potenziamento con i docenti della classe.

TEATRO E MUSICA

Le attività di laboratorio teatrale danno espressione alla molteplicità dei linguaggi (linguistico artistico, musicale, corporeo), sono occasione di educazione socio-affettiva e favoriscono la collaborazione, la conoscenza e il senso d'appartenenza alla comunità scolastica.



Progetti a.s 2017 / 2018

"Cori di piccoli cuori" (tutte le classi)

"Rappresentazioni teatrali" (fine anno scolastico)

Scuola digitale

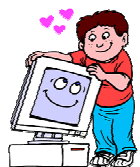

Il plesso dispone di dieci lavagne interattive multimediali (LIM). Questo efficace strumento sostiene e accresce la motivazione degli alunni, risponde ai diversi stili d'apprendimento attraverso l'uso di vari linguaggi e permette una didattica inclusiva. Collaborazioni per attività di Coding.

SPORT

Le esperienze sportive, condotte da esperti esterni e docenti hanno l'obiettivo di promuovere una sana crescita psico-fisica e l'educazione al gioco e al rispetto reciproco.

Progetti a.s. 2017 / 2018

"Capoeira" (classi quarte e quinte)

"Sport di classe" (tutte le classi)

Scuola a porte aperte

Sono programmati e coordinati dai docenti incontri e iniziative che accolgono esperti, spettacoli teatrali, laboratori interdisciplinari all'interno della scuola e promuovono collaborazioni e partecipazioni con le associazioni e gli enti presenti nel territorio

Ginnasticando con il Pony" (classi seconde, terze, quarte, quinte)



Senigallia
Piano
dell'Offerta
Formativa
Territoriale

Progetti POFT

Terre Marine (classi terze)

Alla ricerca del Fratino (Classi
terze e quarte)

Educazione ambientale

L'educazione al rispetto di se stessi e dell'ambiente prepara gli alunni a crescere responsabili e consapevoli dell'importanza della tutela dell'ambiente e del territorio.

Collaborazioni con enti e associazioni

