



Unione Europea

FONDI STRUTTURALI EUROPEI

pon 2014-2020



MIUR

PER LA SCUOLA - COMPETENZE E AMBIENTI PER L'APPRENDIMENTO (FSE)

Organizzazione oraria

Il nostro plesso ha un'organizzazione oraria settimanale di 27 ore articolata:

- su 6 giorni dal lunedì al sabato in orario

antimeridiano;

- su 5 giorni dal lunedì al venerdì con un rientro

pomeridiano.

Collaborazioni con l'extrascuola

Il Comune di Senigallia, Assessorato alla Cultura, e tutte le scuole della città: POFT

Università degli Studi di Urbino—SCIENZE DELLA FORMAZIONE PRIMARIA

Servizio Beni culturali - Polizia Municipale

Servizio Protezione Civile

Istituti Superiori del territorio (Orientamento e Continuità)

Centri specialistici di psicoterapia per l'età evolutiva

Area Vasta ASUR n.2

BCC Banca di Credito Cooperativo di Pergola e Corinaldo

Centro Territoriale per l'Integrazione (Scuola Marchetti)

Associazioni "Un tetto" e "Il Germoglio"

Aziende del territorio

Archeoclub

Associazioni sportive

Musikè

Talent

Gli spazi della scuola

I nostri alunni hanno a disposizione:

- ↗ Ampio giardino con aula-gazebo e stazione meteorologica
- ↗ Palestra munita di ogni attrezzatura
- ↗ Orto
- ↗ Laboratorio di scienze
- ↗ Laboratorio di immagine e musica
- ↗ Aule per audiovisivi
- ↗ Biblioteca magistrale
- ↗ Laboratorio di lettura
- ↗ 12 aule multimediali con lavagna interattiva



SCUOLA APERTA

Martedì 23 gennaio 2018 18:00 - 19:00

Sabato 27 gennaio 2018 11:00 - 12:00

Durante l'incontro gli insegnanti illustreranno l'organizzazione e l'offerta formativa della scuola.

E' previsto un momento informativo iniziale tenuto dal Dirigente Scolastico

Prof.ssa Adriana Alejandra Siena.

I genitori sono invitati a visitare la scuola per conoscere gli ambienti in cui si svolge l'attività didattico-educativa

Saranno accolti dai Docenti del Plesso

Scuola Primaria "G. Leopardi"

Istituto Comprensivo "Senigallia Sud-Belardi"



Piano dell'Offerta Formativa

Anno scolastico 2017-18

"L'analfabeta del futuro non sarà la persona che non saprà leggere, bensì la persona che non saprà come imparare ad imparare"

Alvin Toffler

via Marche, 42

60019 Senigallia

tel 071 7924522-fax 071 7912480

E-mail: ANIC849002@istruzione.it

E-mail: scuolaleopardi@senigaliasud.it

Sito web: www.senigaliasud.gov.it

Ampliamento dell'offerta formativa

TEATRO TERRE MARINE XX EDIZIONE (progetto di rete POFT)

rassegna di spettacoli per bambini: "gli alunni vanno in scena!" Laboratori teatrali pomeridiani

MOTORIA Judo, Tennis, Difesa personale, Badminton, Capoeira, Nuoto, Sport di classe, Duathlon, Rugby, Pony Fun Club, Yoga, Pallacanestro, Myfitnessclub.

FESTA DELLO SPORT Giochi a squadre nel giardino della scuola.

LETTURA "UNA CITTA' CHE LEGGE" (progetto di rete POFT) Laboratori di lettura espressiva e scrittura creativa nella Biblioteca scolastica e in Mediateca.

GUIDA CITTA': SULLE TRACCE DI SAMALIA E SAMALU' (progetto di rete POFT)

ESCURSIONI NATURALISTICHE per esplorare gli ambienti del territorio.

CONTINUITA' E ORIENTAMENTO Iniziative di raccordo con la Scuola dell'Infanzia e la Scuola Secondaria di 1° grado.

PROGETTI DI ACCOGLIENZA

CORO DI NATALE "Tutti per uno ...un coro per tutti"

ROBOTICA laboratori pomeridiani

LABORATORIO DI SCACCHI con Mario Pizzi

ALBERI DI CLASSE: una frase per la pace (Confcommercio)

LATINANDO: IMPARIAMO LA LINGUA DEGLI ANTICHI

ROMANI in collaborazione con il Liceo Psicopedagogico G. Peticari

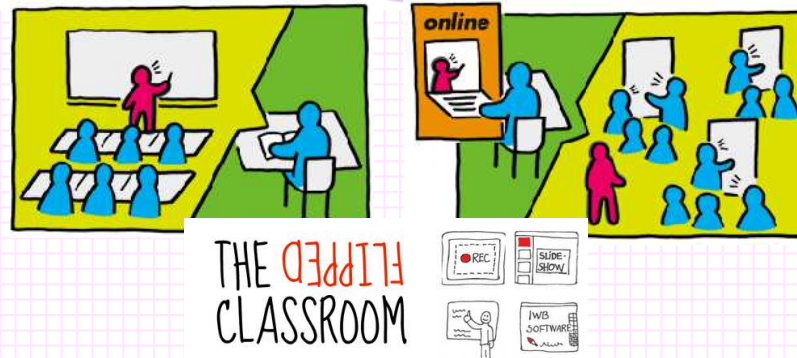

CRESCERE NELLA COOPERAZIONE: esperienze della VITA ASSOCIATIVA attraverso la costituzione delle ACS, trasposizione delle STRATEGIE COOPERATIVE nelle attività di APPRENDIMENTO DISCIPLINARE.

IL RICICLAGGIO Raccolta differenziata, smaltimento e riciclaggio creativo. PROGETTO ETABETA raccolta di vecchie cartucce d'inchiostro per riciclo.

FOTOGRAFANDO

PROGETTO DI EDUCAZIONE STRADALE Lezioni a cura della Polizia Municipale e della Croce Rossa sulla sicurezza stradale. "Biciclettata" finale e rilascio del patentino del ciclista.

INIZIATIVE DI SOLIDARIETÀ: L'ANTICA BISCOTTERIA DI BABBO NATALE (AOS di Senigallia) E LE ARANCE DELLA SALUTE (AIRC)

Per arricchire ed ampliare l'offerta formativa, in particolare per promuovere e stimolare le potenzialità proprie di ogni alunno, per consolidare i legami con il territorio, per rimuovere condizioni di disagio e per favorire l'integrazione di ciascuno, si attivano percorsi interdisciplinari nelle aree: educazione ambientale, alla salute, alla sicurezza, laboratori espressivi, linguistici, di lettura...) che ogni team di docenti attiva, sulla base di esigenze specifiche della classe, a carattere annuale o periodico.

